

**Foto effect**



Toe te passen op gelijk welke foto

Stap1:

Open de afbeelding waarop je het effect wenst toe te passen.



Stap2:

Dupliceer de achtergrond laag (Ctrl + J). Kleuren standaard op zwart wit zetten.

Afbeelding → Aanpassingen → Verloop toewijzen; OK.

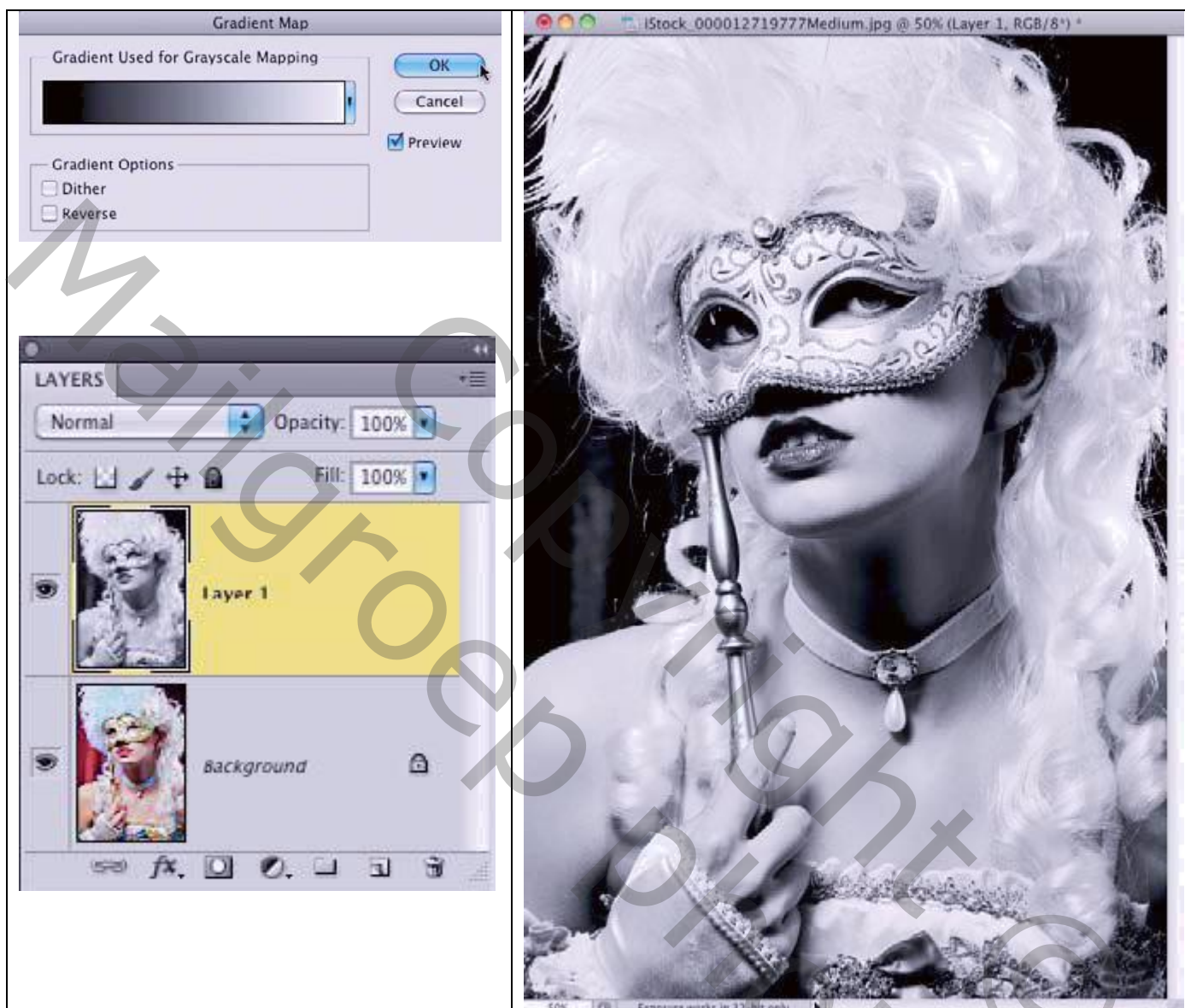

Stap3:

Deze zwart witte laag dupliceren; laagmodus op Verdelen zetten.

De gehele afbeelding wordt wit; ga naar Filter → Vervagen → Gaussiaans Vervagen : straal hangt af van eigen afbeelding, hier 15; OK.

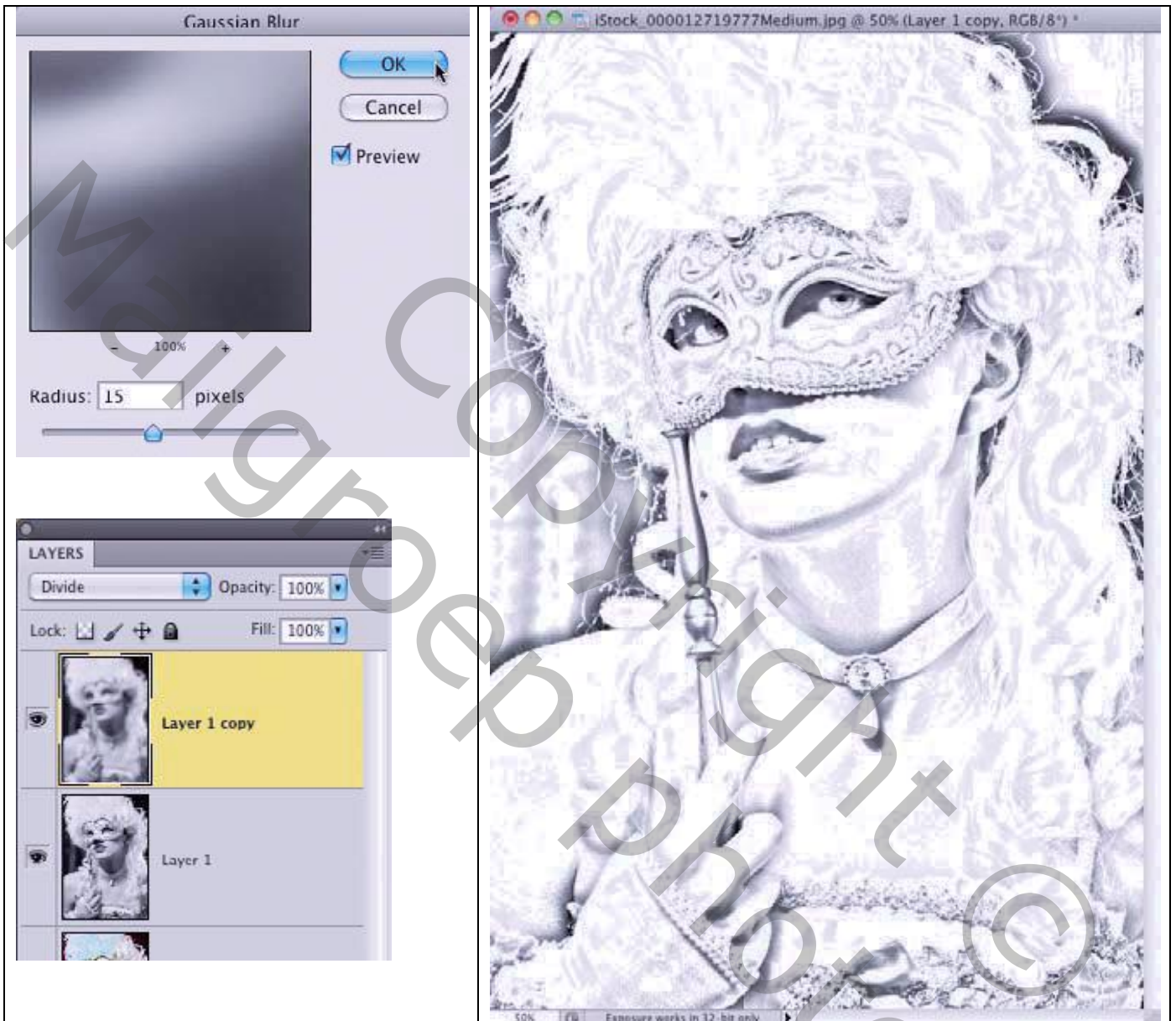

Stap4:

De twee kopie lagen samenvoegen (Ctrl + E).

Filter → Artistiek → Posterranden; instellingen aanpassen aan eigen foto. (hier 0 ; 1 ; 6).

Het effect wordt sterker.

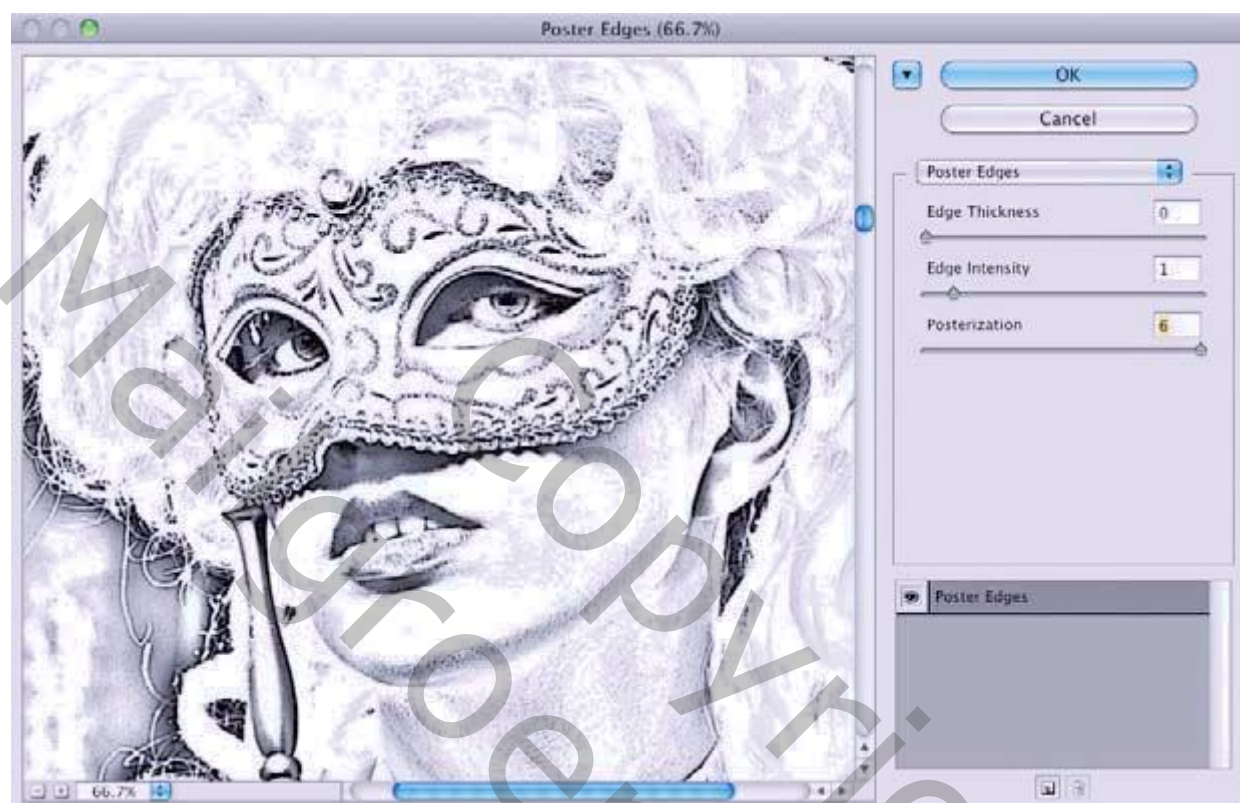

Stap5:

Open de structuur afbeelding toe. Selecteer de beide lagen met je afbeelding.

Sleep ze boven de structuur afbeelding; pas de grootte ervan aan.

Je kan ook de structuur afbeelding onder die afbeeldingen slepen maar eerst de onderste laag ontgrendelen

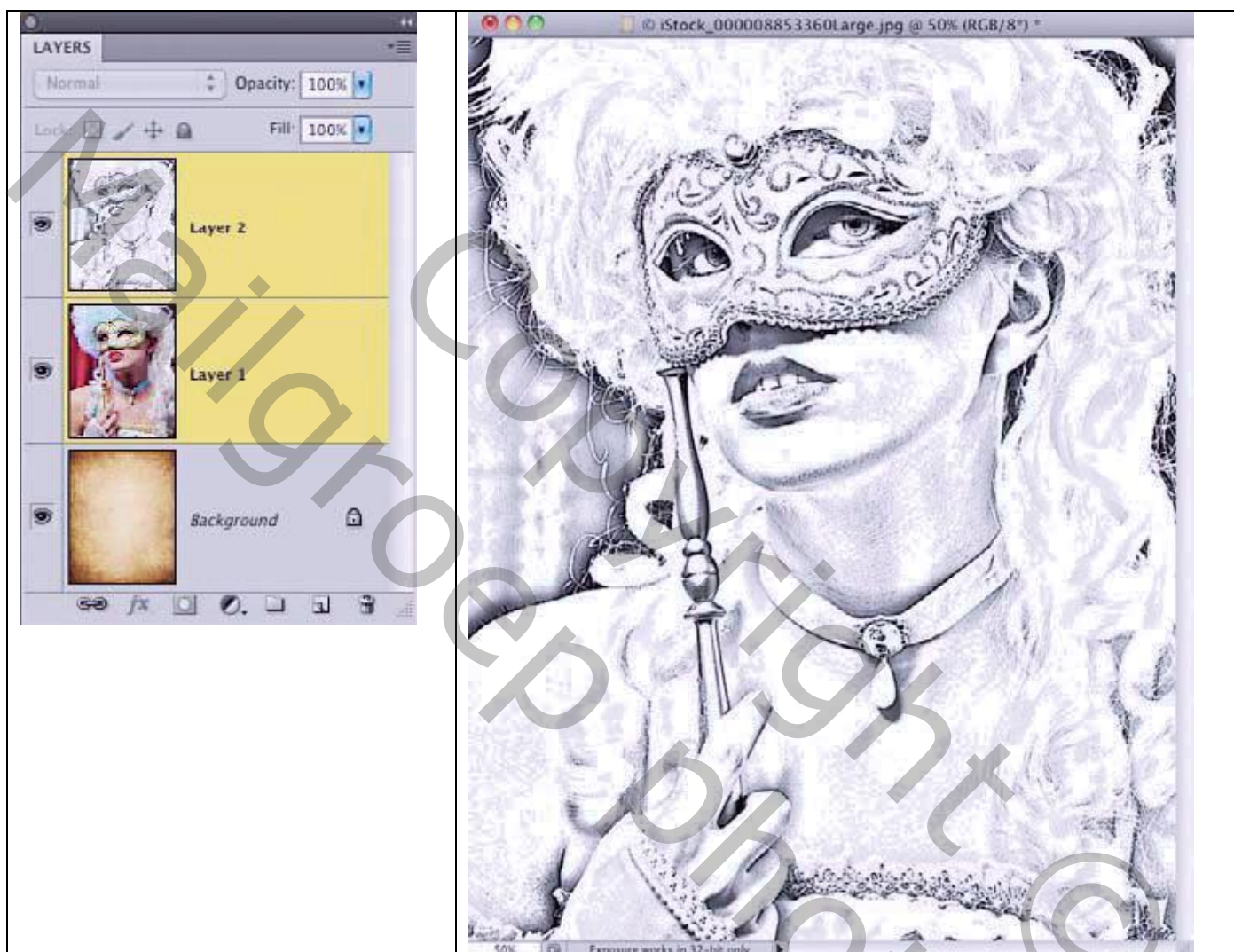

Stap6:

Klik de zwart witte laag aan; klik Ctrl + U → Kleurtoon/Verzadiging; vink Vullen met kleur aan; gebruikte waarden : 35 ; 50 ; 0 ; OK.

Voor die bovenste laag ; laagmodus = Vermenigvuldigen; de originele laag zet je op onzichtbaar.

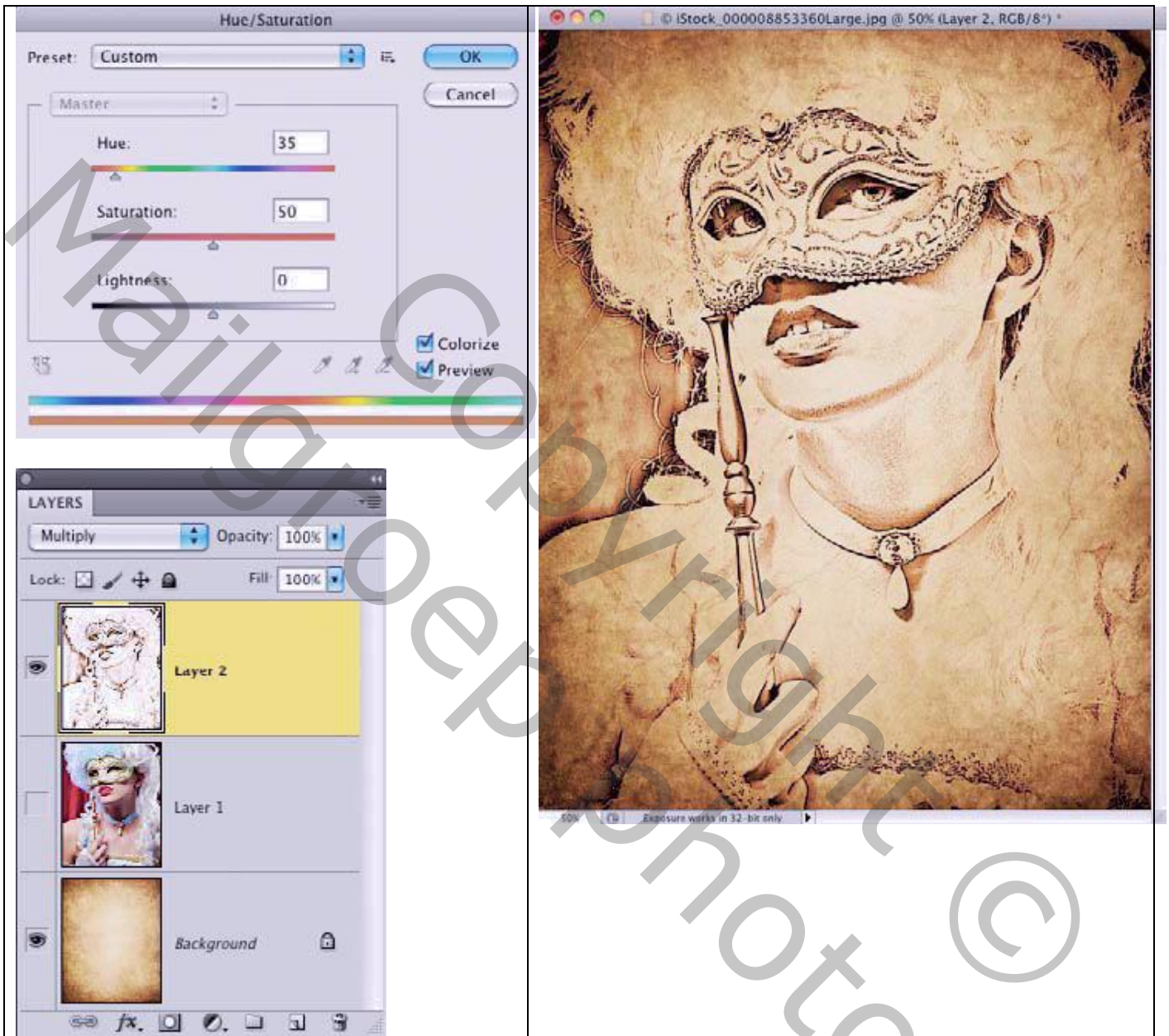

Stap7:

De originele laag weer zichtbaar maken; voeg een zwart laagmasker toe.

(Alt + klik op icoon onderaan in het lagenpalet om laagmasker toe te voegen)

De laag is weer onzichtbaar.

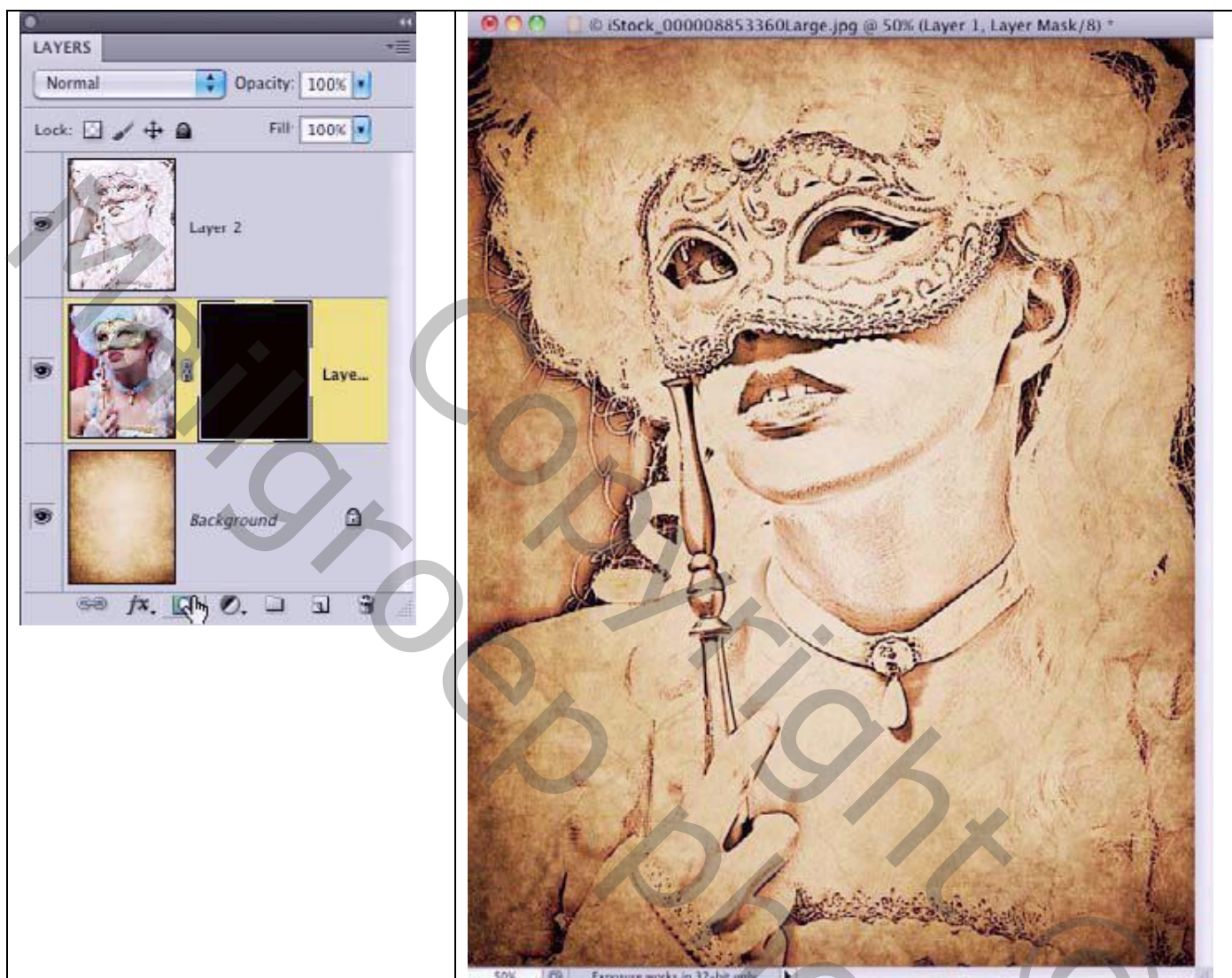



Stap8:

Radiaal Verloop selecteren; van voorgrondkleur wit naar transparant

Het laagmasker aanklikken; trek het verloop vanuit het midden van het gezicht naar de buitenrand.

Herhaal enkele keren;

je kan voor deze laag de laagmodus op Lineair Doordrukken zetten en de dekking op 75%.

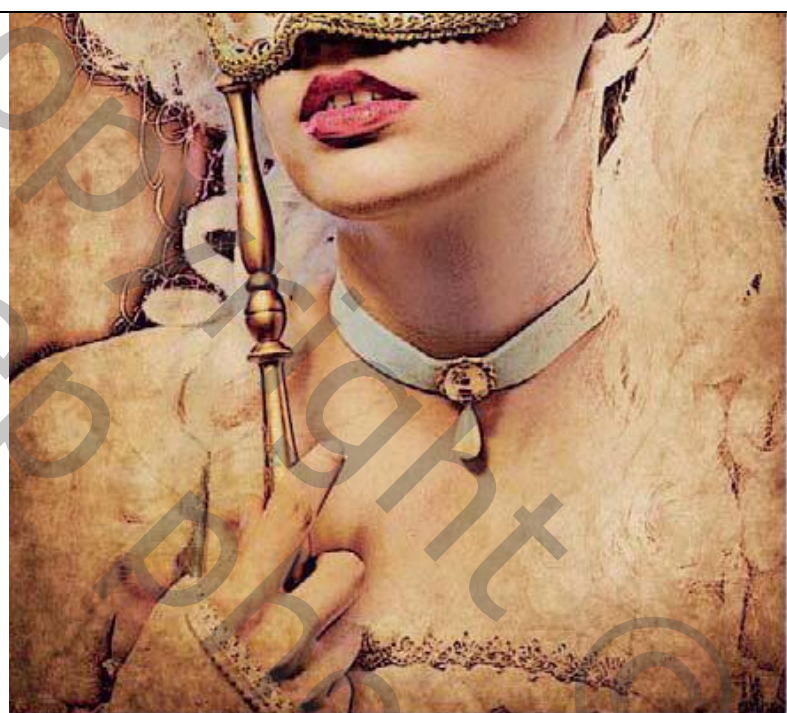
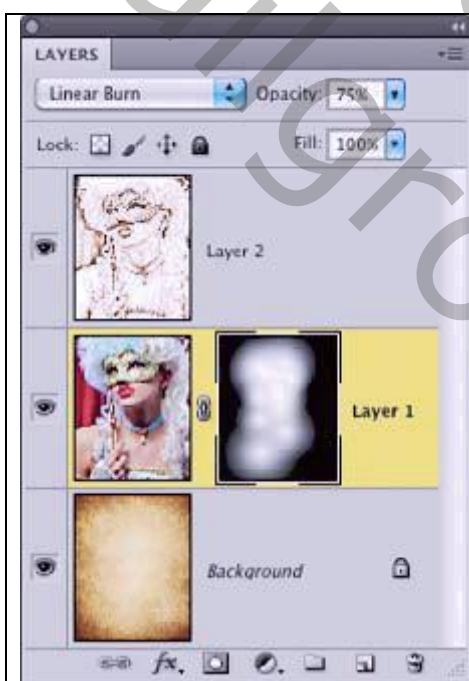

Stap9:

Voeg nog een laagmasker toe aan bovenste laag; zwart transparant Radiaal verloop trekken op het laagmasker vanuit de hoekpunten.

